

Handnotbetätigung

- ◆ mit oder ohne Rastung
- ◆ mit oder ohne Sterngriff

M8 x 0,75

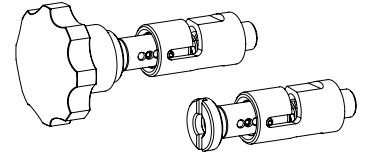

BESCHREIBUNG

Die Handnotbetätigungen können in Aktuatoren mit einem M8 x 0,75 Gewinde eingeschraubt werden. Das Gerät hat immer eine Feder-rückstellung, ist leicht zu betätigen und kann mit einem Knopf ergänzt werden. Mit der zusätzlichen Rastung kann der Aktuator in der Endstellung gehalten werden.

TYPENSCHLÜSSEL

Handnotbetätigung				H	<input type="checkbox"/>	#	<input type="checkbox"/>
Federrückstellung	arretierbar	<input type="checkbox"/> N20 <input type="checkbox"/> R15 <input type="checkbox"/> R20	<input type="checkbox"/> R17,5 <input type="checkbox"/> R43				
Sternknopf	ohne mit	<input type="checkbox"/> <input type="checkbox"/> K					

Änderungs-Index (wird vom Werk eingesetzt)
1.1-311

ABMESSUNGEN

HN20

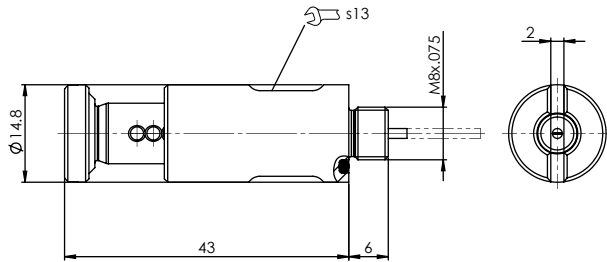

HN20K

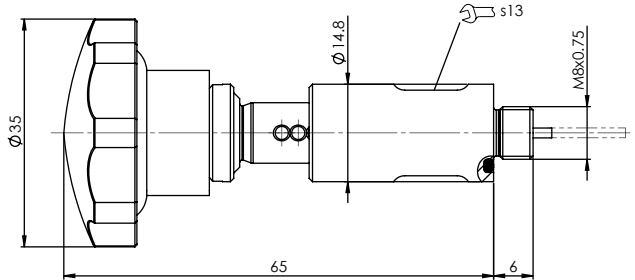

HR...

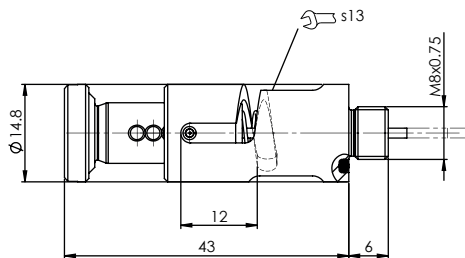

HR...K

